

**INVESTIGACIÓN DE LOS RECURSOS BIOACUÁTICOS Y SU AMBIENTE**  
*Unidad de los Recursos Demersales Bentónicos y Agua Dulce/Embalses*

**PROGRAMA PESCA ARTESANAL - DEMERSAL**

**REPORTE WEB PESQUERO - JULIO 2021**

**DESEMBARQUES DE PESCA ARTESANAL DE PECES DEMERSALES,  
PROVINCIA DE ESMERALDAS (BOCANA DE LAGARTO, MUISNE,  
ROCAFUERTE Y LA POZA)**

En julio se estimó un desembarque total de peces demersales (PD) en 30,75 t, siendo *Caulolatilus affinis* (cabezudo – 47,2%), camotillo (*Diplectrum eumelum* – 16,7%), e *Hyporthodus acanthistius* (colorado - 6,2%) las especies con mayor representatividad, en relación al estimado mensual (Tabla 1).

Tabla 1.-Desembarque total (t) estimado de peces demersales; julio 2021.

Nombre Común	Nombre científico		Ton.	%
	Genero	Especie		
Anguila	<i>Ophichthus</i>	spp.	0,88	2,9
Cabezudo	<i>Caulolatilus</i>	<i>affinis</i>	14,51	47,2
Camotillo	<i>Diplectrum</i>	<i>eumelum</i>	5,12	16,7
Camotillo	<i>Diplectrum</i>	<i>maximum</i>	0,22	0,7
Colorado	<i>Hyporthodus</i>	<i>acanthistius</i>	1,90	6,2
Corvina de roca	<i>Brotula</i>	<i>clarkae</i>	0,75	2,4
Congrio	<i>Cynoponticus</i>	<i>coniceps</i>	1,25	4,1
Rabijunco	<i>Hemanthias</i>	<i>signifer</i>	1,58	5,1
Pargo	<i>Lutjanus</i>	<i>guttatus</i>	0,82	2,7
Picuda	<i>Sphyraena</i>	<i>ensis</i>	0,14	0,5
Mojarra	<i>Diapterus</i>	<i>brevirostris</i>	0,11	0,4
Menudo			2,93	9,5
Raya	<i>Myliobatis</i>	<i>peruvianus</i>	0,28	0,9
Camarón	<i>Litopenaeus</i>	spp.	0,23	0,7
Langosta	<i>Panilurus</i>	<i>gracilis</i>	0,02	0,1

El puerto pesquero que registró mayores desembarques de peces demersales provenientes de la flota artesanal en la provincia de Esmeraldas fue La Poza con 13,95 t (Tabla 3).

Tabla 3. Desembarque total (t) estimado de peces demersales en la provincia de Esmeraldas por puerto, durante julio 2021.

N. común	Puertos				Total
	Bocana de Lagarto	La Poza	Muisne	Rocafuerte	
Anguila	0,18	0,70	-	-	0,88
Cabezudo	0,12	5,83	6,11	2,45	14,51
Camarón	-	0,23	-	-	0,23
Camotillo	-	3,66	0,93	0,74	5,34
Colorado	0,33	0,55	0,69	0,33	1,90
Congrio	0,12	1,13	-	-	1,25
Corvina de roca	-	0,18	0,27	0,30	0,75
Langosta	-	0,02	-	-	0,02
Menudo	-	-	-	2,93	2,93
Mojarra	0,11	-	-	-	0,11
Pargo	0,55	-	0,27	-	0,82
Rabijunco	-	1,21	0,37	-	1,58
Raya	-	0,28	-	-	0,28
Picuda	-	0,14	-	-	0,14
<b>Total general</b>	<b>1,41</b>	<b>13,95</b>	<b>8,64</b>	<b>6,76</b>	<b>30,75</b>

-: no se reportó información

Durante julio se estimó la flota activa por tipo de embarcación y arte de pesca, para Bocana De Lagarto, Muisne, Rocafuerte y La Poza (Tabla 4).

Tabla 4. Estimación de flota activa por puerto, arte de pesca y recurso, julio 2021

Puertos	Tipo Embarcación	Arte de pesca	Recurso	Nro. embarcaciones activas
Bocana de Lagarto	Fibra de vidrio	Espinel de fondo	Pargo, rabijunco, corvina de roca, perela, camotillo	5
Muisne	Fibra de vidrio	Espinel de fondo	Corvina de roca, camotillo, colorado, rabijunco	12
Rocafuerte	Fibra de vidrio	Espinel de fondo	Corvina de roca, cabezudo, colorado (ambulú), camotillo (cagua), congrio	15
La Poza	Fibra de vidrio	Espinel de fondo	Corvina de roca, pargo, perela, rabijunco, camotillo	25

Se realizó muestreo de cabezudo (*Caulolatilus affinis*) desembarcado en el puerto La Poza, se midieron 120 individuos cuyas tallas oscilaron entre 22 y 46 cm de longitud total Lt, con una moda principal en 26 cm Lt y talla promedio de captura con datos no agrupados de 29,3 cm Lt. (Figura 1).

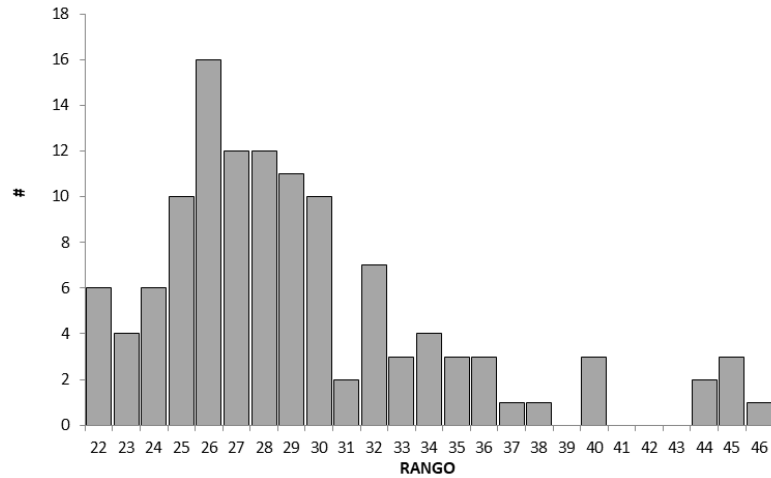

Figura 1. Frecuencia de tallas de cabezudo (*Caulolatilus affinis*), desembarcada en La Poza; julio 2021.

Elaborado por: [rpanchana@institutopesca.gob.ec](mailto:rpanchana@institutopesca.gob.ec)